

# *Tablas de Daimiel*

**Puente de Andalucía**  
**26 al 28 FEB 2011**



## **SABADO 26/FEBRERO/2011**

### **GRANADA – LAS TABLAS DE DAIMIEL**

08.00 hrs Salida desde la parada del autobús en La Caleta, frente a los Juzgados con destino al Parque Nacional de las **Tablas de Daimiel**

El humedal conocido como Las Tablas de Daimiel fue declarado Parque Nacional en el año **1973**, Reserva de la Biosfera en el 1981 e incluido dentro del Convenio Ramsar en el año 1982.

Es el **último representante** de un ecosistema denominado **tablas fluviales**, formación que se produce por el desbordamiento de los ríos Guadiana y Gigüela, favorecido por la escasez de pendiente en el terreno. Con su declaración como Parque Nacional se dio un gran paso en la conservación de uno de los **ecosistemas más valiosos de nuestro planeta**, asegurando así, la supervivencia de la avifauna que utiliza estas zonas como área de invernada, mancada y nidificación.

### **Almuerzo en Restaurante del P. N. de las Tablas de Daimiel**

17.00 hrs **VISITA GUIADA SENDERISTA P. N. TABLAS DE DAIMIEL**

Realizamos una **cómoda visita guiada a pie de 2,5 Km. de recorrido** por el interior del humedal (zona de pasarelas). En esta parte se da a conocer su fauna, su flora e historia. Igualmente conoceremos la problemática hídrica del Parque.



Tras la visita continuaremos hasta **Almagro** para alojarnos en un Hotel con encanto

## Hotel Maestrazgo de Calatrava

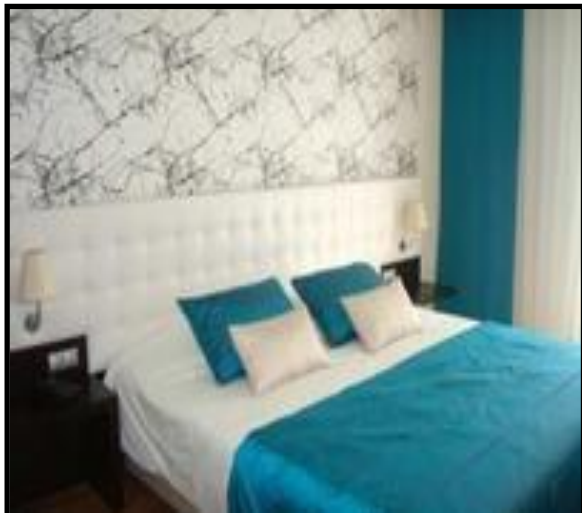

En el centro de la cultura y la historia de una ciudad completa, se halla este hotel, totalmente restaurado y actualizado, preparado para asegurarle una estancia inolvidable y adaptada a sus necesidades. Se encuentra rodeado de los monumentos más característicos de la ciudad.

### **Cena en Restaurante y alojamiento.**

#### **DOMINGO 27/FEBRERO/2011 P.N. LAGUNAS DE RUIDERA - ALMAGRO**

Desayuno y salida a la hora acordada hacia el Parque Nacional de las Lagunas de Ruidera

11.00 hrs . Visita guiada al Parque nacional de Las Lagunas de Ruidera,

**Las Lagunas de Ruidera**, es un paraje de gran belleza con singularidades paisajísticas y geológicas, localizado en Castilla La Mancha, en los límites de las provincias de Ciudad Real y Albacete. Este parque natural está formado por un complejo sistema lagunar formado por quince lagunas, que a lo largo de 30 kilómetros constituyen el valle del **Alto Guadiana** y en su parte más alta el lugar de nacimiento del río Guadiana.



Ruidera es uno de los parajes naturales más sorprendentes de España, un lugar de gran valor paisajístico, con diversidad de ambientes para descubrir y recorrer conociendo sus lagunas, disfrutar de inmensas lagunas, de aguas transparentes e intenso color azul turquesa. Las quince lagunas se rebosan e inundan unas a otras formando cascadas y saltos debido a formaciones geológicas como las **barreras travertínicas**. Que son el rasgo más característico de este parque natural. Ruidera alberga una sorprendente riqueza biológica con gran diversidad de especies animales y plantas, montés de encinares y **sabinares**, sotos, arboledas de álamos, y vegetación palustre como la Masiega o la Enea. Una nota de frescor y casi de irrealidad en la Mancha llana y seca.

Ruidera se declaró como **parque natural** en el año 1979 por el Gobierno de Castilla-La Mancha, de esta forma se consiguió la conservación de su rico patrimonio. Trabajando en la actualidad por el desarrollo sostenible del parque y su entorno. El viajero que se acerque a conocer este parque natural podrá disfrutar del planeo del **Águila perdicera**, y la **garza imperial**, el Barbo cabecicorto, o el murmullo del agua en las cascadas y saltos de agua. Y un sinfín de actividades como el senderismo, la educación ambiental, así como el buceo o la piragua. Existen **zonas de baño** durante el verano, y buenos lugares para la **pesca deportiva**.



Almuerzo en **Restaurante de Ruidera**

16.00 Salida hacia **Almagro**

***“CABEZA DE LA ORDEN Y CAMPO DE CALATRAVA”***



*¡Almagro!  
del blasón y el  
monasterio;  
de la piedra, el  
mar y el horizonte  
Almagro: Voz del  
Arte;  
sol y silencio;  
brújula nave.*



Realizaremos una visita peatonal por Almagro de 2 horas aproximadas de duración. Pasear por las calles de Almagro constituye una invitación a sumergirnos en su pasado, en la leyenda de monjes guerreros y caballeros, en la grandiosidad de sus iglesias y conventos, o en la perfecta traza de **su inalterado Barrio Noble**; pero también en la realidad de una población que ha desempeñado un papel primordial como claro referente cultural en La Mancha, especialmente desde la perspectiva teatral, merced a su **Festival Internacional de Teatro Clásico**.



El **Corral de Comedias** se encuentra en la Plaza Mayor, es el único ejemplo en el mundo que queda de esta primitiva arquitectura teatral, declarado Monumento Nacional.

### **Cena en Restaurante, regreso al hotel y alojamiento.**

#### **LUNES 28 FEBRERO/2011 ALMAGRO - VALDEPEÑAS - GRANADA**

Desayuno y salida a la hora acordada hacia Valdepeñas.

11.00 hrs: Visita guiada a **Bodegas Dionisos** en la población de **Valdepeñas** con degustación de **5 vinos y 5 tapas maridadas**.

**Bodega familiar**, situada en un caserón manchego en la ciudad de Valdepeñas, con viñedos propios. Hacemos vinos que transmiten el cuidado de la **agricultura biológica** y la elaboración según los **ritmos cósmicos**. Vinos vivos, que muestran el carácter del terruño y la pasión por la originalidad

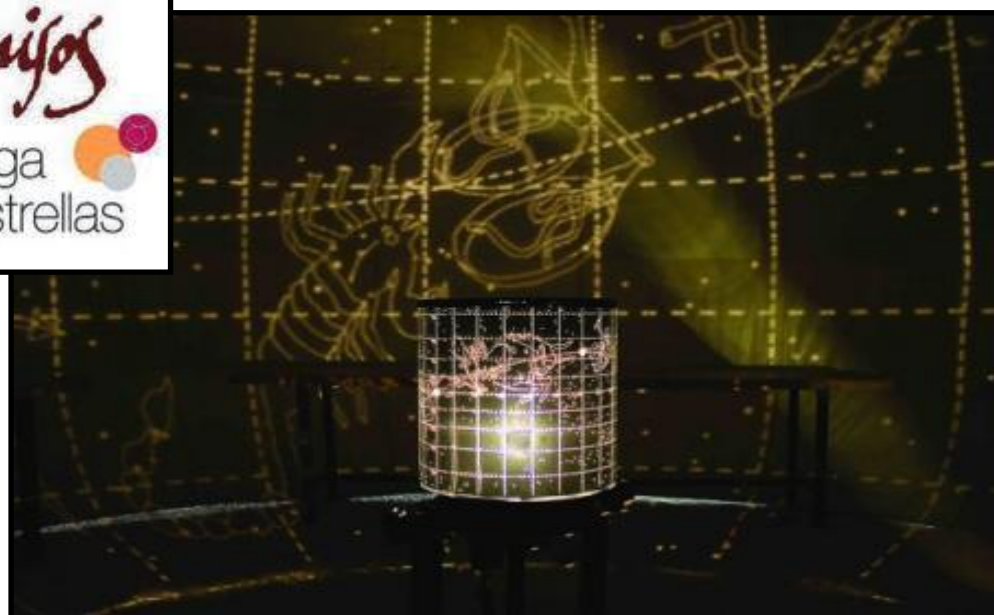

Tiempo libre para visitar Valdepeñas



Recomendamos comenzar en la Plaza de España, centro de la Ciudad, en donde se encuentra la Iglesia de Ntra. Sra. de la Asunción, en dirección a la calle Real se halla el Museo Municipal, y en la Plaza de la Veracruz se sitúa el Auditorio del siglo XVI " Francisco Nieva". Ubicado en la Calle Pintor Mendoza podemos visitar La Fundación Gregorio Prieto. Dirigiéndonos hacia la calle principal Seis de Junio nos encontramos la ermita de San José, la ermita de San Marcos y el Molino Gregorio Prieto. Respecto a la arquitectura modernista, en la calles Seis de Junio y Paseo de la Estación situamos varias casas, construidas consecuencia del auge económico producido a finales del siglo XIX y comienzos XX. Nos dirigimos hacia la calle Constitución donde se sitúa la Iglesia del Santo Cristo. Finalmente nuestro itinerario acaba en el Paseo Luis Palacios donde podemos visitar la Iglesia de los Padres Trinitarios.

A la hora indicada salida hacia Granada



**PRECIO POR PERSONA EN HABITACION DOBLE: 255 €**  
**PRECIO POR PERSONA EN HABITACION INDIVIDUAL: 280 €**

**EL PRECIO INCLUYE:**

- **AUTOCAR PRIVADO DURANTE TODO EL RECORRIDO**
- **ESTANCIA EN HOTEL MAESTRAZGO DE CALATRAVA DE ALMAGRO 2 NOCHES/3 DIAS**
- **REGIMEN DE PENSION COMPLETA**
- **AGUA Y VINO INCLUIDAS EN LAS COMIDAS**
- **VISITA GUIADA AL PARQUE NATURAL DE LAS TABLAS DE DAIMIEL**
- **VISITA GUIADA AL PARQUE NATURAL DE LAS LAGUNAS DE RUIDERA**
- **VISITA GUIADA ALMAGRO (Entrada Corral Comedias)**
- **VISITA, DEGUSTACION VINOS Y TAPAS EN VALDEPEÑAS**
- **ACOMPAÑANTE GRUPO**
- **SEGURO DE VIAJE E IVA**

**EL PRECIO NO INCLUYE:**

- **CUALQUIER SERVICIO NO ESPECIFICADO EN EL APARTADO EL PRECIO INCLUYE**
- **SERVICIOS EXTRAS EN EL HOTEL**

**INFORMACION Y RESERVAS:**

**Juan Carlos Casado**  
**Tfno: 617 45 66 93**

